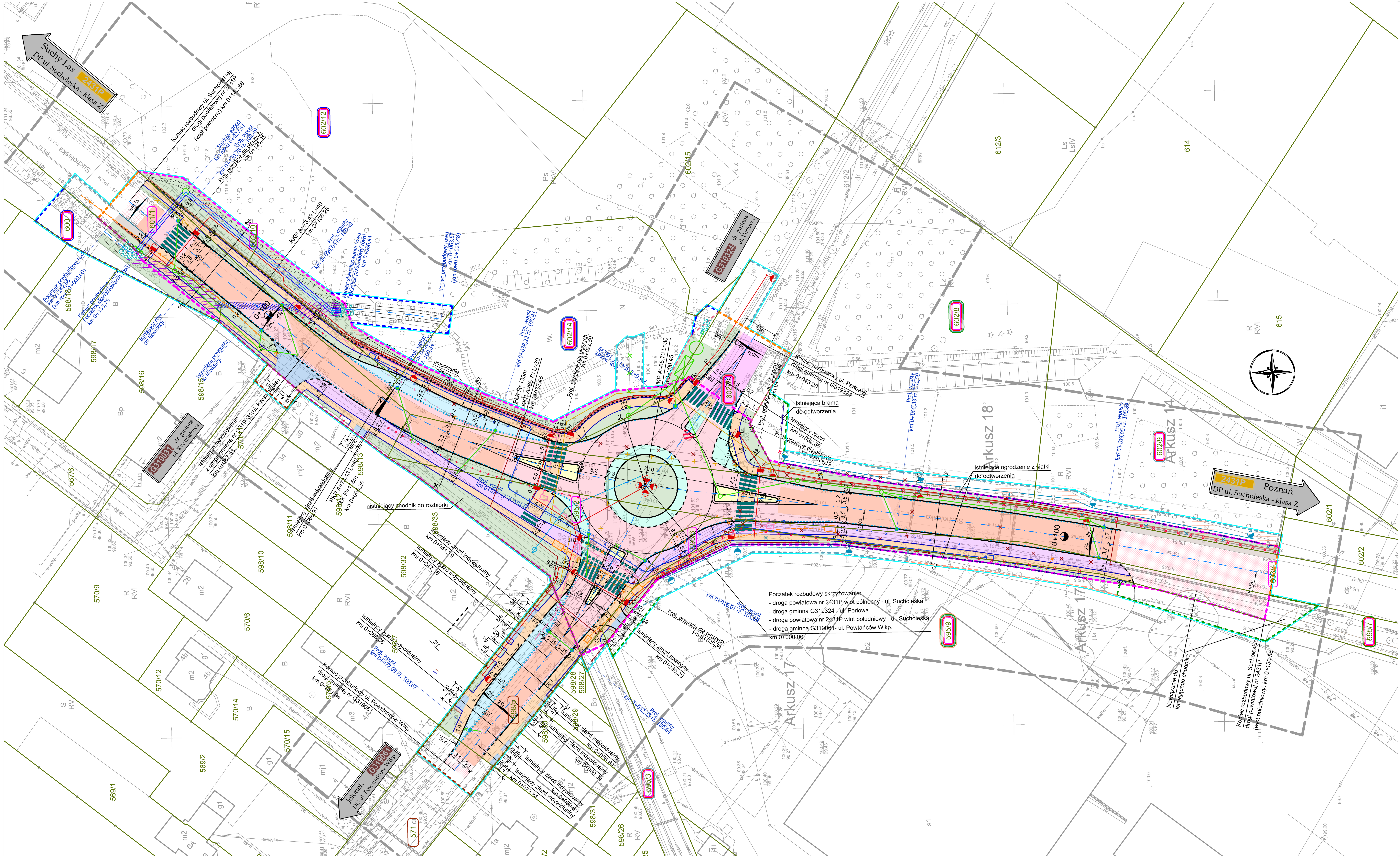


## LEGENDA:

- Projektowana jezdnia – pełna konstrukcja
- Projektowana jezdnia – nakładka
- Projektowane nawiązanie do istniejącej nawierzchni
- Projektowany chodnik
- Projektowana ścieżka rowerowa
- Projektowany pierścień, wyspa i dodatkowe powierzchnie przejezdne z kostki kamiennej
- Projektowana zatoka autobusowa z kostki kamiennej
- Projektowane wyspy z kostki betonowej
- Projektowana zieleń
- Projektowane pobocze ulepszone
- Istniejąca jezdnia
- Istniejąca wyspa
- Istniejące zjazdy do przebudowy
- Projektowana oś
- Projektowany krawężnik wyniesiony
- Projektowany krawężnik zatopiony
- Projektowane obrzeże
- Projektowana krawędź pobocza
- Elementy do rozbiórki
- Rów do likwidacji
- Przepust do likwidacji
- Projektowane umocnienie rowu
- Projektowana bariera U-12b
- Przestawiane ogrodzenie
- 602/8 – Działka pod inwestycje
- 602/8 – Działka do podziału
- 602/8 – Działka pod przebudowę dróg innych kategorii
- 602/8 – Działka pod rozbudowę dróg innych kategorii
- 602/8 – Działka pod budowę/przebudowę zjazdów
- 602/8 – Działka pod budowę/przebudowę sieci
- 602/8 – Działka pod budowę/przebudowę urządzeń wodnych
- 602/8 – Działka pod rozbiórkę istniejących obiektów
- Linia rozgraniczająca teren inwestycji
- Linia niestanowiąca podziału nieruchomości
- Teren niezbędny do przebudowy dróg innej kategorii
- Teren niezbędny do przebudowy/budowy sieci
- Teren niezbędny do przebudowy/budowy zjazdów
- Teren niezbędny do rozbudowy drogi gminnej
- Teren niezbędny do przebudowy/budowy urządzeń wodnych/ melioracji wodnych szczegółowych
- Teren niezbędny do rozbiórki
- Granice działek
- Teren niezbędny dla obiektów budowlanych

### BRANŻA ELEKTRYCZNA

- Proj. kabel oświetleniowy
- Proj. maszt oświetleniowy z oprawą
- Proj. latarnia z oprawą
- Proj. latarnia z oprawą (doświetlenie przejść dla pieszych)
- Istn. latarnia przeznaczona do przestawienia \P (poza układem drogowym)
- Proj. kabel oświetleniowy (poza układem drogowym)
- Demontaż oświetlenia
- Proj. kabel elektryczny
- Demontaż kabla elektrycznego

### BRANŻA WOD-KAN

- Projektowana kanalizacja deszczowa
- Projektowany wpust
- Projektowany wpust krótki zabudowany do gł. 1m
- Projektowane skanalizowanie rowu
- Likwidacja kanalizacji
- Projektowane przyłącze wodociągowe

### BRANŻA GAZOWA

- Przebudowa sieci gazowej
- Demontaż sieci gazowej

### BRANŻA TELEKOMUNIKACYJNA

- Przebudowa sieci telekomunikacyjnej
- Demontaż sieci telekomunikacyjnej
- Wycinka zieleni

MBM PROJEKT
Marcin Brzostowski
Lusówko, ul. Morska 9
62-080 Tarnowo Podgórne
mbmprojekt@gmail.com
tel. kom. 512 56 00 21

| | | | | |
|---|---|---|---|---|
| Obiekt: | Rozbudowa skrzyżowania w ciągu drogi powiatowej nr 2431P ul. Sucholeskiej z drogą gminną ul.Perłową w m.Suchy Las, gm.Suchy Las | | | |
| Inwestor: | Powiat Poznański - Zarząd Dróg Powiatowych 61-851 Poznań, ul. Zielona 8 | | | |
| Rysunek: | Mapa przedstawiająca proponowany przebieg drogi z zaznaczeniem terenu niezbędnego dla obiektów budowlanych, istniejące uzbrojenie terenu oraz zmiany w dotychczasowej infrastrukturze | | | |
| | Imię, Nazwisko: | | Nr upr. | Podpis: |
| Projektant: branży drog. | mgr inż. M. Brzostowski | | WKP/0229/POOD/06 | |
| Sprawdzający: branży drog. | mgr inż. M. Brzostowska | | WKP/0097/POOD/09 | |
| Stadium: | Data: | Format rysunku: | Skala: | Nr rysunku: |
| PB | 17/02/2020 | 420x900 | 1:500 | 2 |