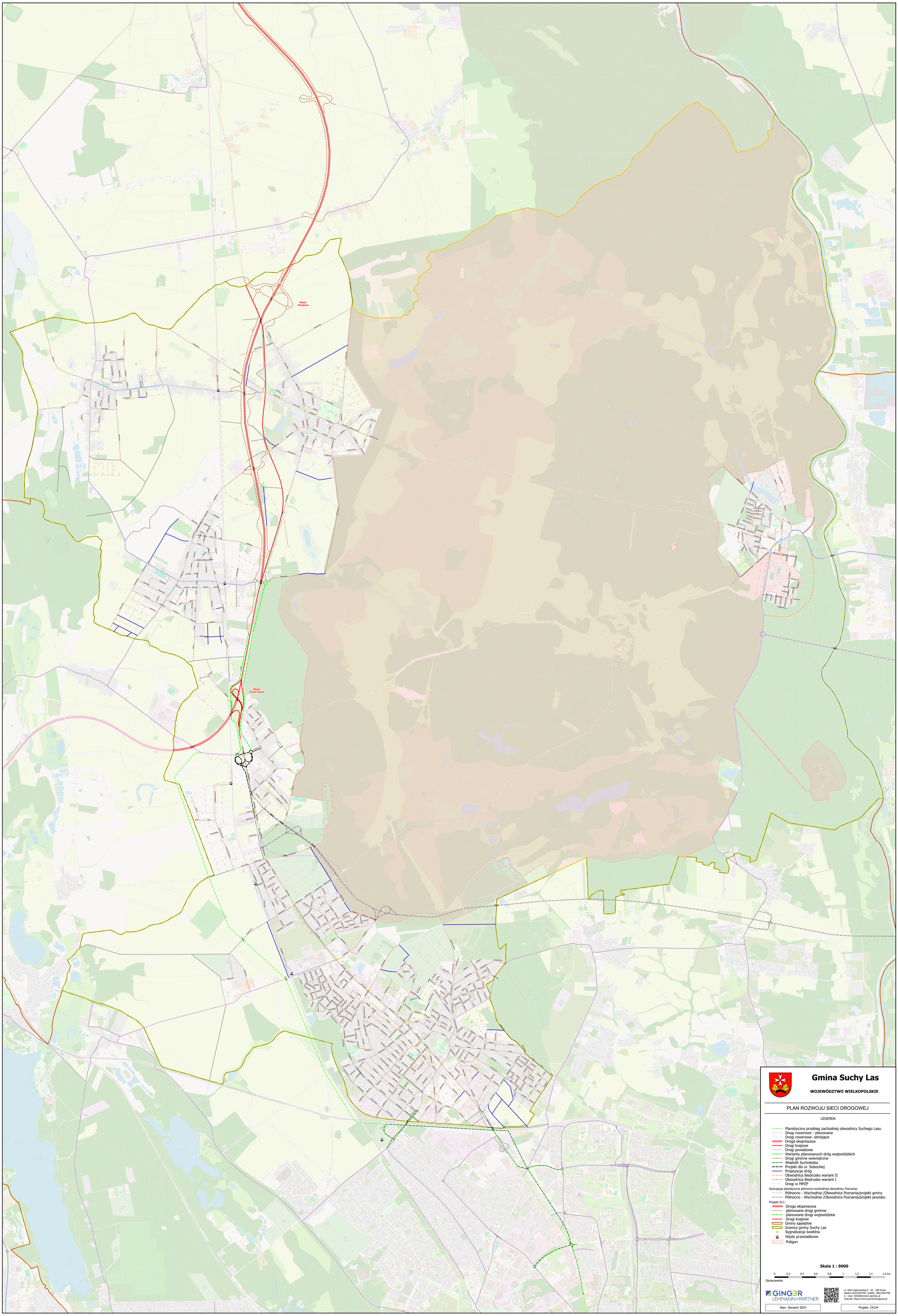
Węzeł
Chludowo
Węzeł
Pozań Północ
Gmina Suchy Las
WOJEWÓDZTWO WIELKOPOLSKIE
PLAN ROZWOJU SIECI DROGOWEJ
LEGENDA
Planistyczny przebieg zachodniej obwodnicy Suchego Lasu
Drogi rowerowe - planowana
Drogi rowerowe- istniejące
Droga ekspresowa
Drogi krajowe
Drogi powiatowe
Warianty planowanych dróg wojewódzkich
Drogi gminne wewnętrzne
Wiadukt Sucholeska
Projekt dla ul. Sobockiej
Propozycje dróg
Obwodnica Biedrusko wariant II
Obwodnica Biedrusko wariant I
Drogi w MPZP
Koncepcja planistyczna północno-wschodniej obwodnicy Poznania:
Północno - Wschodnia /Obwodnica Poznania/projekt gminy
Północno - Wschodnia /Obwodnica Poznania/projekt powiatu
Projekt S11:
Droga ekspresowa
planowane drogi gminne
planowane drogi wojewódzkie
Drogi krajowe
Gminy sąsiednie
Granica gminy Suchy Las
Sygnalizacja świetlna
Węzły przesiadkowe
Poligon
Skala 1 : 9000
0 0,2 0,4 0,6 0,8 1 1,2 1,4 1,6 km
Opracowanie
GINGER LEHMANN+PARTNER
ul. Marii Dąbrowskiej 8 62 - 500 Konin
telefon 063/2467445 telefax 063/2467446
e - mail: info@lehmann-partner.pl
internet: http://www.pomiarydrogowe.pl
Stan: Sierpień 2024
Projekt: 24234